

Konfigurację pokażemy na przykładzie fikcyjnego konta na serwerze poczta.gumed.edu.pl

Właściciel konta: **Jan Kowalski**

Nazwa konta: **jkowalski**

Przy pierwszym uruchomieniu programu powinien zostać uruchomiony kreator **Kreator kont**, jeśli tak się nie stało lub dodawane jest kolejne konto należy wybrać w menu głównym: **Narzędzia -> Konta**

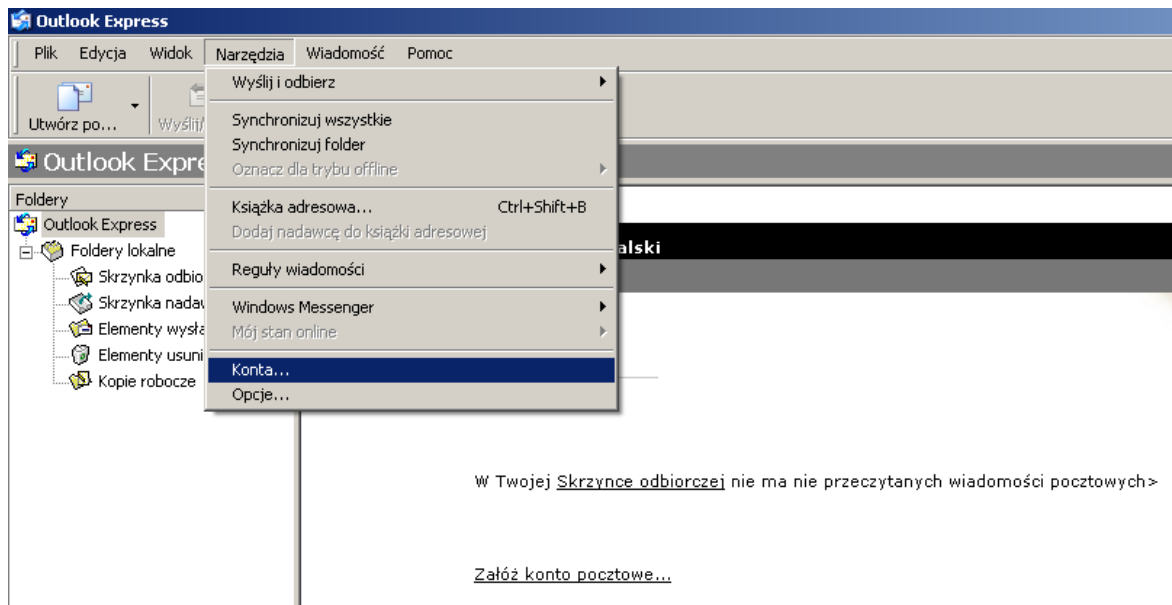

Po pojawieniu się kolejnego okna, należy wybrać: **Dodaj > Poczta...**

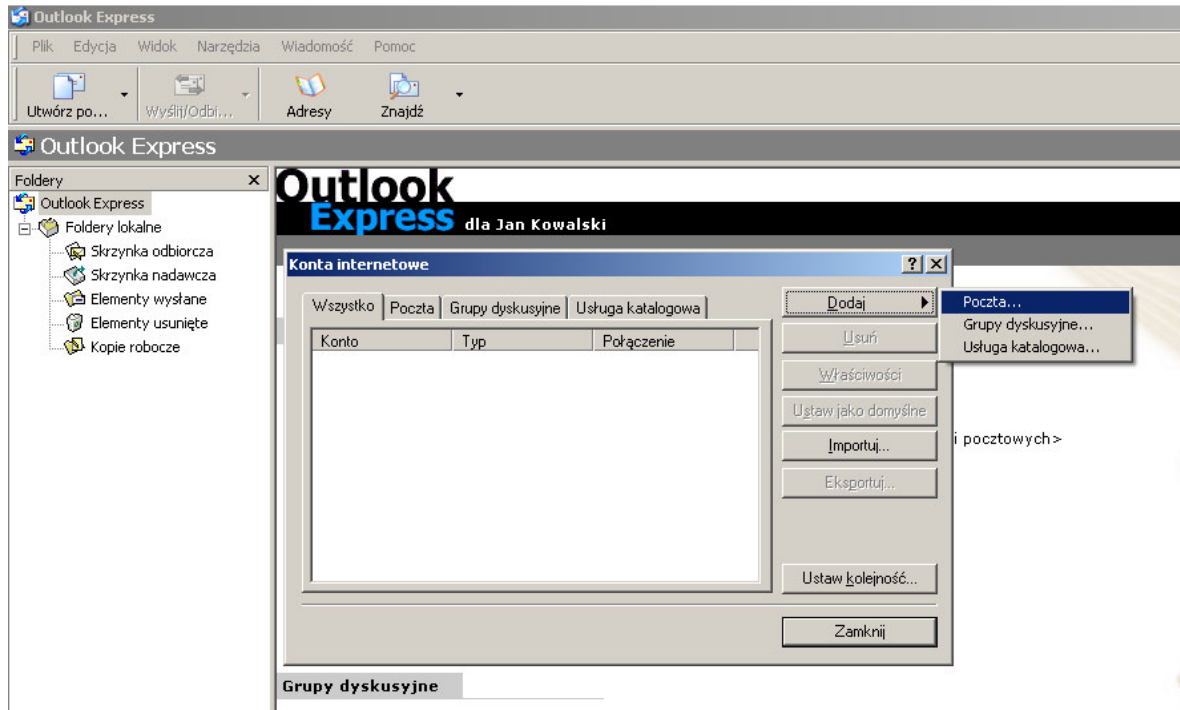

Wówczas zostanie uruchomiony **Kreator połączeń internetowych**. W bieżącym oknie trzeba uzupełnić pole identyfikujące właściciela konta, najczęściej jest to imię, nazwisko lub pseudonim.

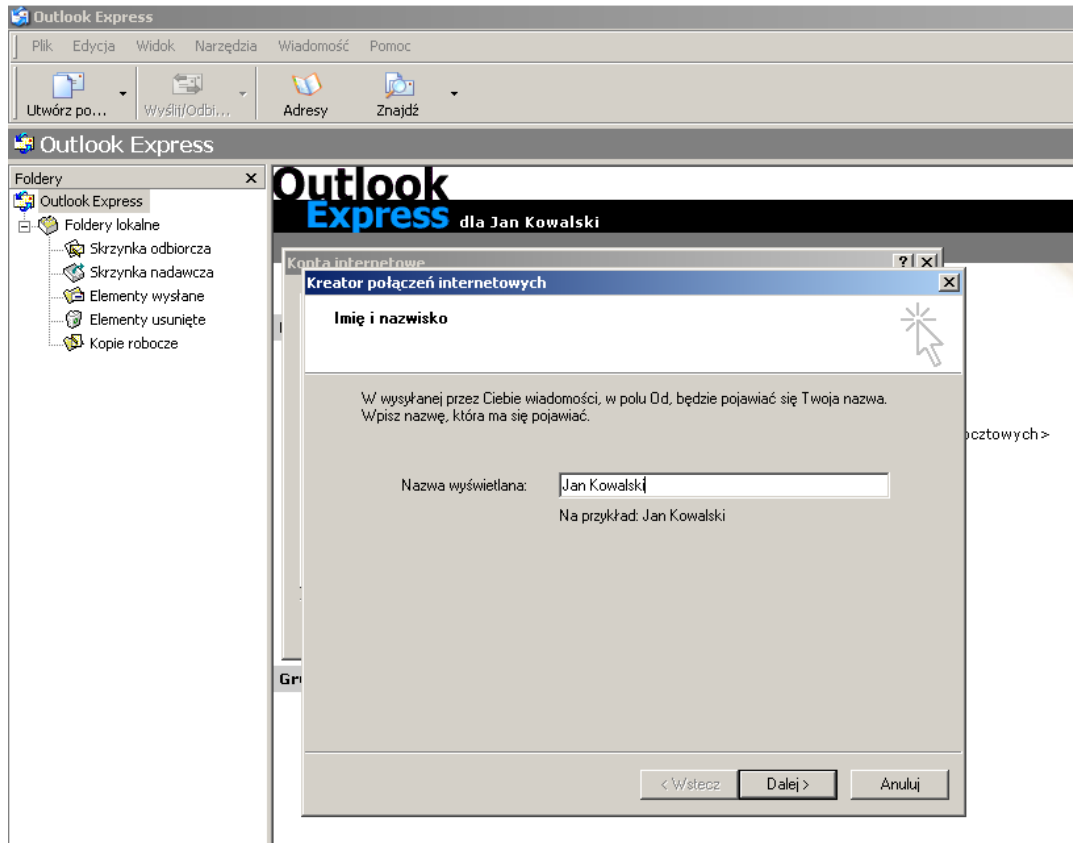

Po kliknięciu dalej pojawi się kolejne pole, w którym należy wpisać swój **Adres e-mail**.

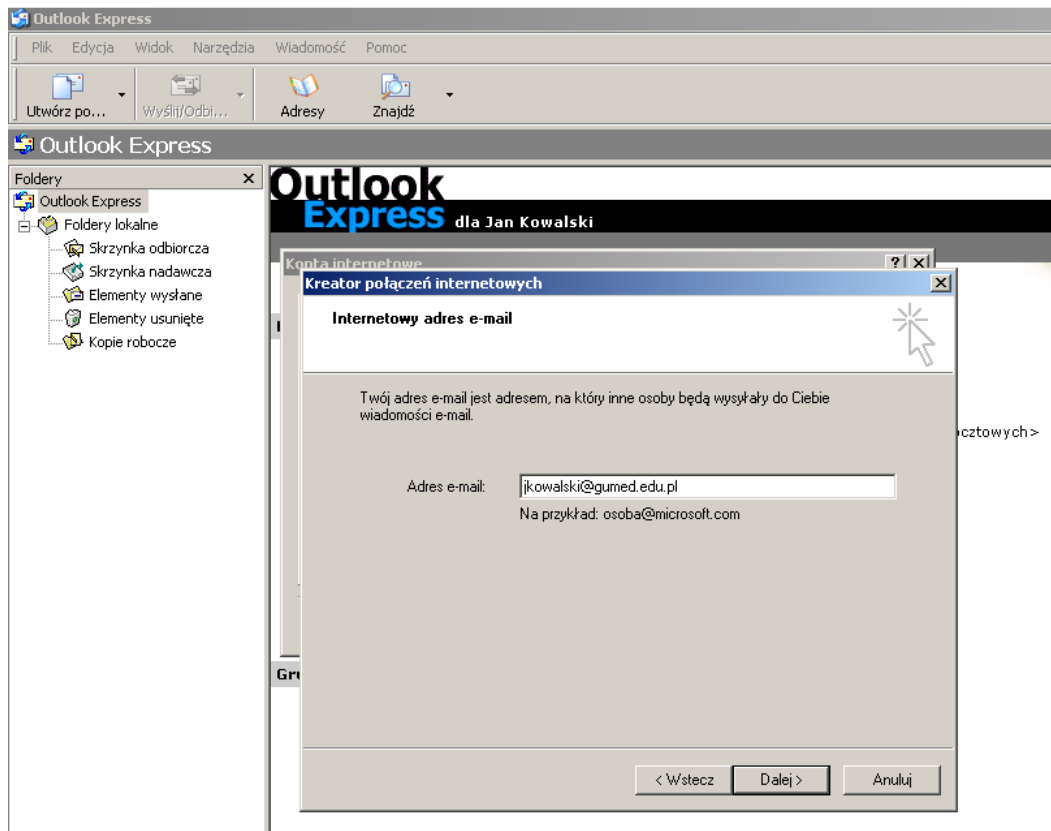

W kolejnym kroku należy wypełnić pole **Serwer poczty przychodzącej** i **Serwer poczty wychodzącej** – **poczta.gumed.edu.pl**

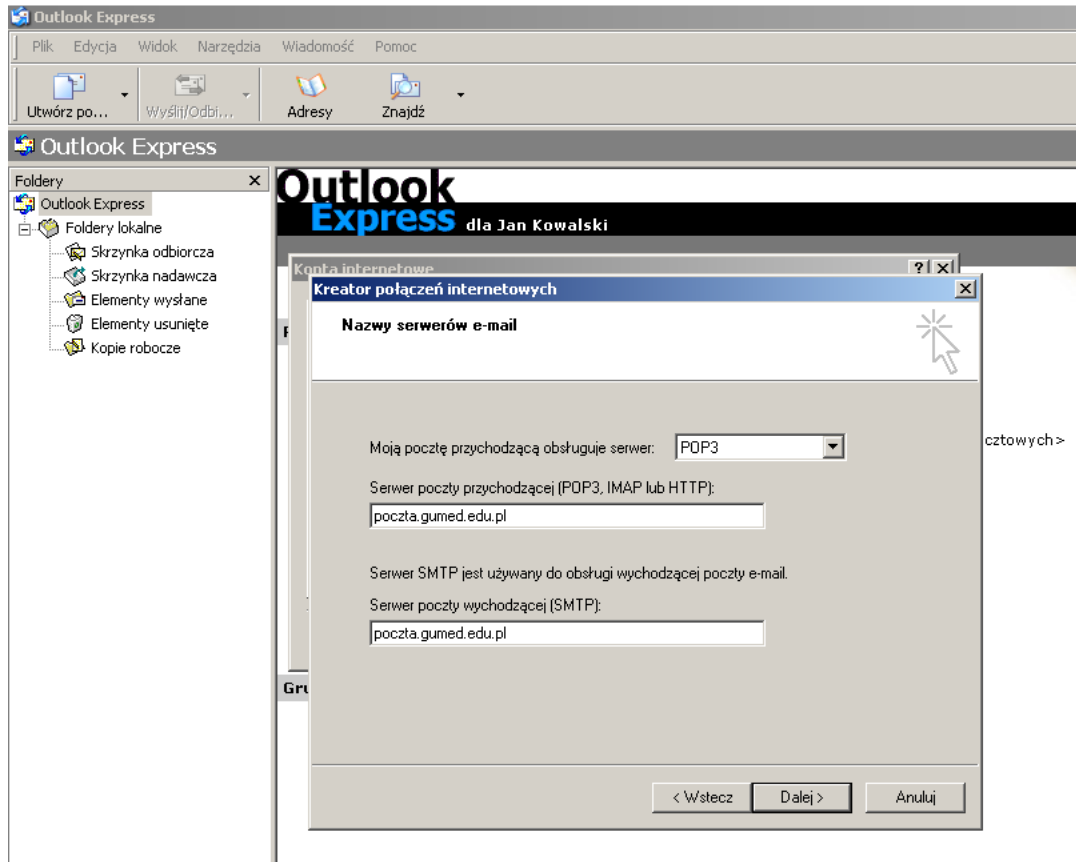

Po wybraniu Dalej, należy wypełnić pola **Nazwa konta** (fragment adresu e-mail przed @) i **Hasło**.

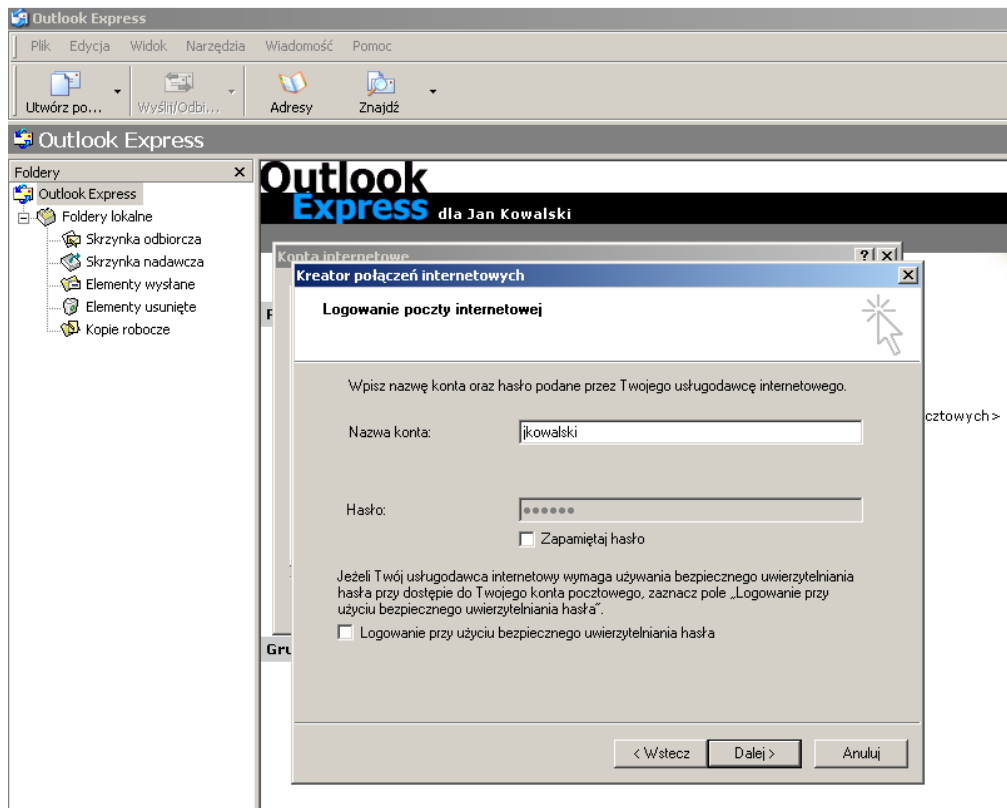

Kolejne okno jest jedynie podsumowaniem wstępnej konfiguracji konta, należy wybrać **Zakończ**.

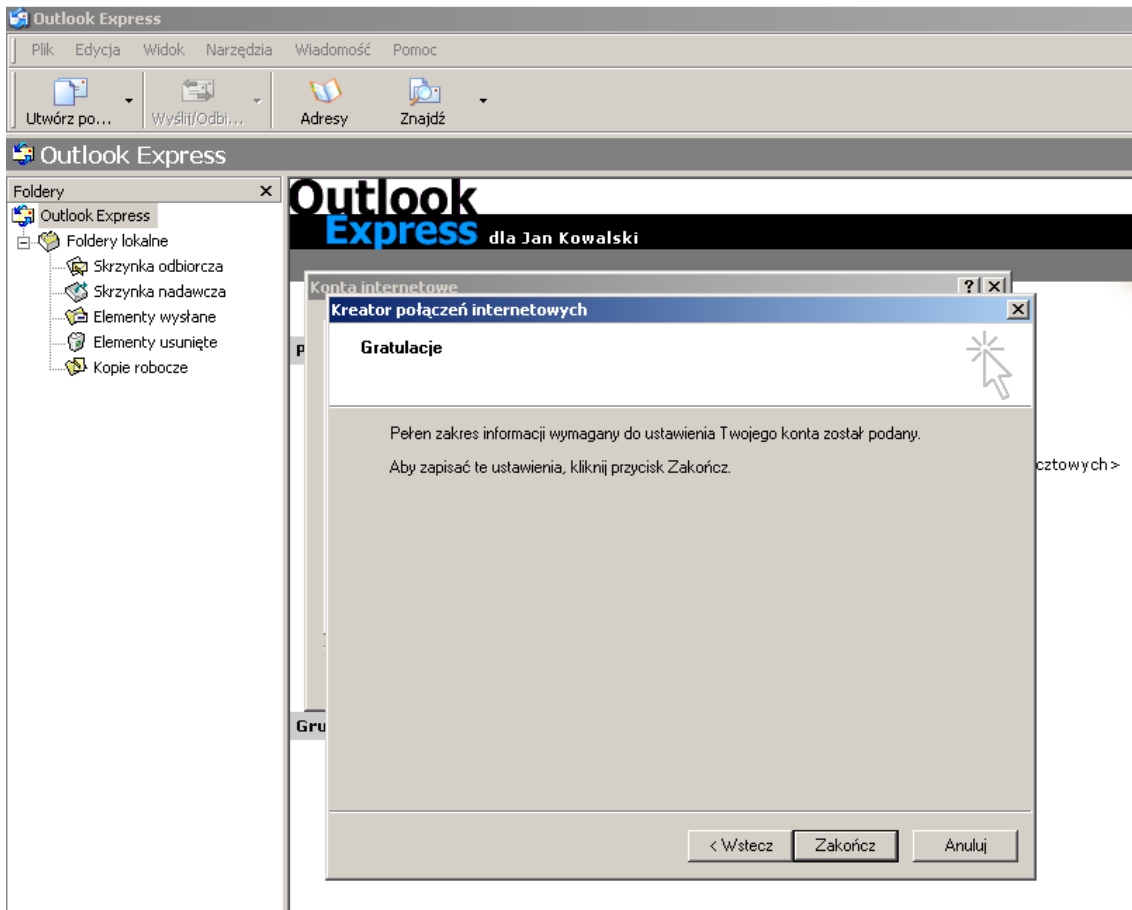

W kolejnym kroku należy zmodyfikować domyślne ustawienia serwera poczty wychodzącej (SMTP). W konfiguracji kont należy wybrać właśnie stworzone konto pocztowe a następnie **Właściwości**.

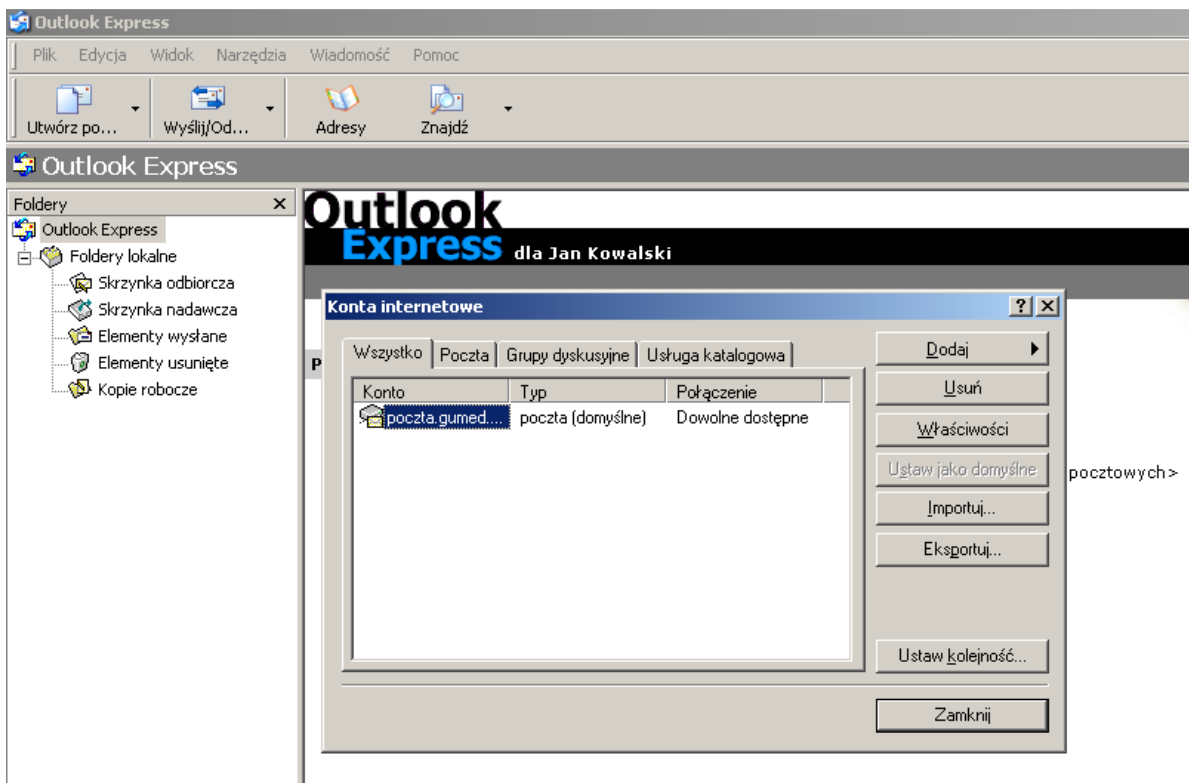

W oknie, które się pojawi należy wybrać zakładkę **Serwery** i zaznaczyć pole **Serwer wymaga uwierzytelnienia**.

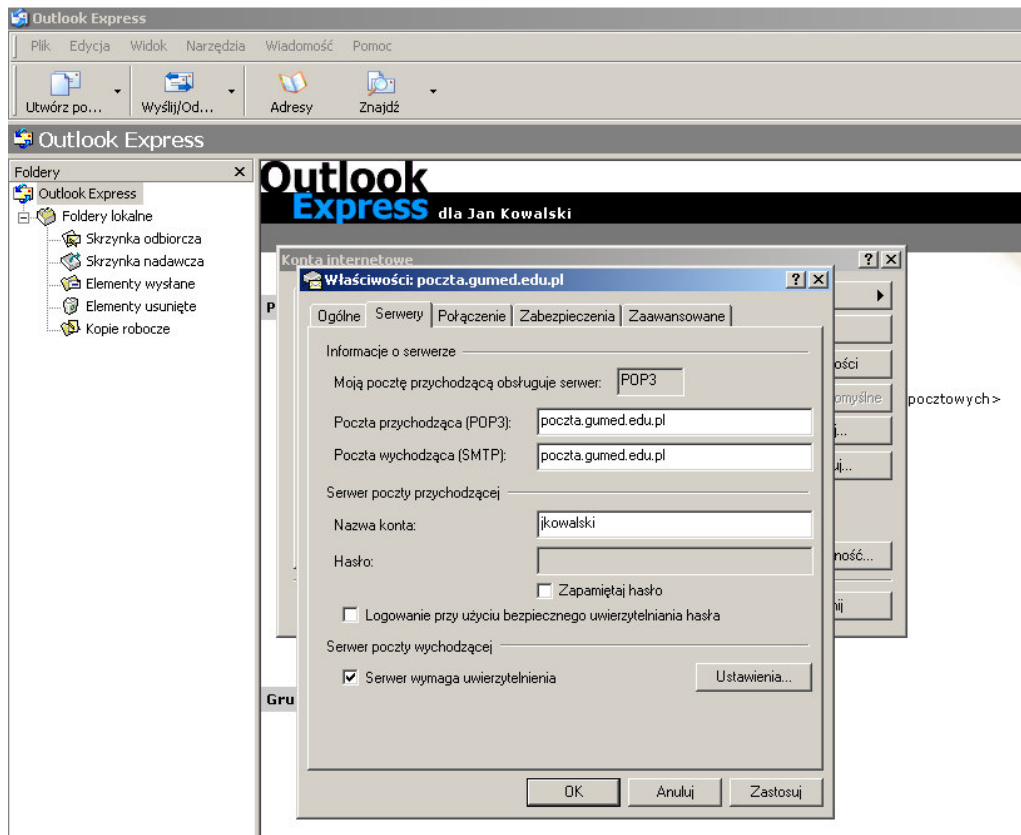

Następnie wybrać należy zakładkę **Zaawansowane** i tam zaznaczyć pola **Ten serwer wymaga bezpiecznego połączenia SSL** dla serwerów poczty wychodzącej i przychodzącej.

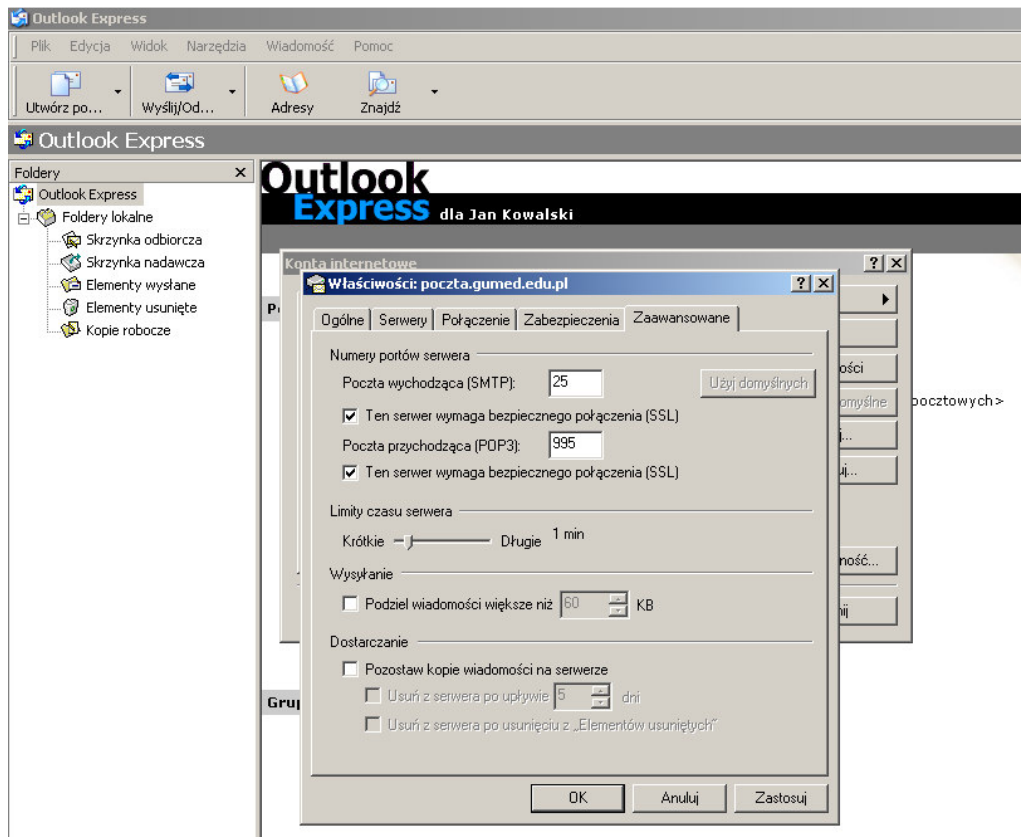

Po kliknięciu OK, następnie Zamknij, konfigurację można uznać za ostatecznie zakończoną. Można rozpocząć normalne użytkowanie programu klienckiego.